Projekt Nieruchomości Gdynia
10 Lutego 19/5,
81-364 Gdynia
48 534 696 556, 58 354 85 73
biuro@projektnieruchomosci.pl

OBIEKT NA WYNAJEM

pow. całkowita: 916,00 m^2, pow. działki: 402,00 m^2,
Gdynia

Cena **25 000** zł

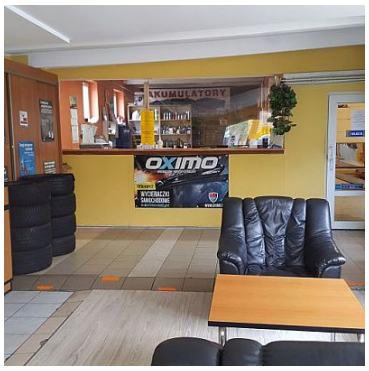

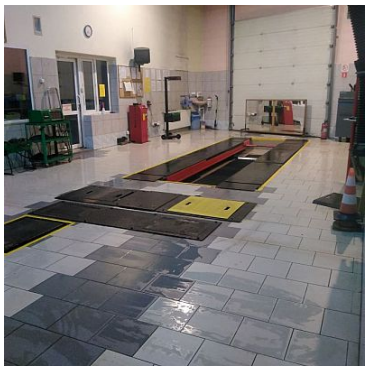

Warsztat samochodowy w pełni wyposażony, wielostanowiskowy, z możliwością rozwinięcia działalności. W pomieszczeniach o łącznej powierzchni użytkowej 916 m2 znajdują się m.in. cztery stanowiska z kanałami, komora lakiernicza z podnośnikiem krzyżowym, obszerne biuro . Ilość pomieszczeń, stanowisk i wyposażenia pozwala na prowadzenie działalności o szerokim zakresie usług. Plac manewrowy przed budynkiem o pow. 402 m2. Oferta wynajmu obejmuje pomieszczenia wraz z pełnym wyposażeniem, kadrę pracowniczą i bazę klientów co pozwala na kontynuowanie działalności. Wieloletnia baza klientów i dobra renoma warsztatu gwarantuje pewny zarobek. Poszukujemy osoby gotowej na utrzymanie wysokiej jakości pracy warsztatu . Szczegóły oferty przedstawiane są zainteresowanym osobom bezpośrednio w trakcie prezentacji.
Czynsz najmu 25 000 pln brutto.

Projekt Nieruchomości Gdynia
10 Lutego 19/5,
81-364 Gdynia
48 534 696 556, 58 354 85 73
biuro@projektnieruchomosci.pl

Szczegółowe informacje tylko dla zdecydowanego klienta.
Interesująca oferta – POLECAM.

Projekt Nieruchomości Gdynia
10 Lutego 19/5,
81-364 Gdynia
48 534 696 556, 58 354 85 73
biuro@projektnieruchomosci.pl

Symbol	**3/PRG/OOW**	Rodzaj nieruchomości	**OBIEKT**
Rodzaj transakcji	**WYNAJEM**	Status	**WYCOFANA**
Rodzaj rynku	**WTÓRNY**	Cena	**25 000 PLN**
Cena za	**MIESIĄC**	Cena negocjowana	✓
Kraj	**POLSKA**	Województwo	**POMORSKIE**
Powiat	**Gdynia**	Gmina	**Gdynia**
Miejscowość	**Gdynia**	Położenie	**MIASTO**
Budynki w sąsiedztwie	**WOLNOSTOJĄCE DOMY JEDNORODZINNE**	Powierzchnia całkowita	**916 m²**
Powierzchnia działki	**402 m²**	Rodzaj obiektu	**WARSZTAT SAMOCHODOWY**
Rodzaj budynku	**ODDZIELNY OBIEKT**	Standard	**DO ODŚWIEŻENIA**
Droga dojazdowa	**LOKALNA DROGA**	Rodzaj nawierzchni	**ASFALTOWA - KOSTKA**
Parter	✓	Ilość poziomów	**1**
Ilość kondygnacji	**1**	Liczba pomieszczeń	**7**
Umeblowanie	**NA ŻYCZENIE**	Źródło c.w.	**SIEĆ MIEJSKA**
Ogrzewanie	**C.O. Z SIECI MIEJSKIEJ**	Forma własności	**PEŁNA WŁASNOŚĆ**
Energia elektryczna	✓	Napięcie 400V (siła)	✓
Podłączony wodociąg	✓	Podłączona kanalizacja	✓
Rodzaj kanalizacji	**MIEJSKA**	Źródło wody	**WODA MIEJSKA**
Wentylacja	✓	Internet	✓
Czy jest KW	✓	Licznik prądu	✓
Wodomierz	✓	Typ parkingu	**BETONOWY**
Dotychczasowe użytkowanie	**HANDLOWO-USŁUGOWE**		

Projekt Nieruchomości Gdynia
10 Lutego 19/5,
81-364 Gdynia
48 534 696 556, 58 354 85 73
biuro@projektnieruchomosci.pl

Projekt Nieruchomości
Projekt Nieruchomości

48 534 696 556 , 48 794 726 444
biuro@projektnieruchomosci.pl

Więcej ofert na stronie **www.projektnieruchomosci.pl**